Petit le Quotidien
N°44 - 5 €

le Petit Quotidien

NOUVELLE FORMULE

De 7 à 12 ans

Les 2 guerres mondiales

45 fiches à garder

+ 4 pages de photos célèbres

CADEAU
Une planche de stickers

Belgique : 5,50 € - Canada : 7,99 $can - Luxembourg : 5,50 € - Tom : 680 XPF - Suisse : 7,90 CHF - Tunisie : 7,60 TND - Dom : 5,50 €

playBac PRESSE www.playbacpresse.fr

M 08890 - 44 - F: 5,00 € - RD

Les 2 guerres mondiales

Sommaire

La Première Guerre mondiale

Pourquoi la Première Guerre mondiale a-t-elle éclaté ? ..... **p. 4**
Les dates de la guerre de 1914-1918 ..... **p. 6**
Quels pays se sont battus en 1914-1918 ? ..... **p. 7**
Où s'est-on battu pendant la Première Guerre mondiale ? ..... **p. 8**
2 soldats de la Première Guerre mondiale ..... **p. 9**
La vie dans les tranchées ..... **p. 10**
Les grands aviateurs de la Première Guerre mondiale ..... **p. 11**
De nouvelles armes pour une guerre mondiale ..... **p. 12**
4 célèbres chefs de pays lors de la Première Guerre mondiale ..... **p. 13**
3 célèbres militaires de la Première Guerre mondiale ..... **p. 14**
Georges Clemenceau ..... **p. 15**
La vie quotidienne pendant la Première Guerre mondiale ..... **p. 16**
Qu'est-ce qu'un monument aux morts ? ..... **p. 17**
L'Alsace-Lorraine, entre la France et l'Allemagne ..... **p. 18**
Des lieux pour se souvenir de la Première Guerre mondiale ..... **p. 19**
Ce que tu dois savoir sur la Première Guerre mondiale ..... **p. 20**
La Première Guerre mondiale en photos ..... **p. 22**

La Seconde Guerre mondiale

La Seconde Guerre mondiale est-elle la suite de la Première ? ..... **p. 24**
La Seconde Guerre mondiale en 12 dates ..... **p. 26**
Quels pays se sont battus en 1939-1945 ? ..... **p. 27**
Adolf Hitler ..... **p. 28**
Winston Churchill ..... **p. 29**
En juin 1940 ..... **p. 30**
Philippe Pétain ..... **p. 31**
La vie en France pendant l'Occupation ..... **p. 32**
La Résistance ..... **p. 33**
Charles de Gaulle : un héros de la Seconde Guerre mondiale ..... **p. 34**
Jean Moulin ..... **p. 35**
La vie d'un enfant juif en France pendant l'Occupation ..... **p. 36**
L'histoire d'Anne Frank ..... **p. 37**
Les camps d'extermination ..... **p. 38**
L'attaque de Pearl Harbor ..... **p. 39**
Franklin Roosevelt ..... **p. 40**
Le Débarquement, c'est quoi ? ..... **p. 41**
Les plages du Débarquement ..... **p. 42**
Les blockhaus allemands ..... **p. 43**
La libération de Paris ..... **p. 44**
Le maréchal Leclerc ..... **p. 45**
La libération de l'Europe ..... **p. 46**
2 bombes atomiques à Hiroshima et Nagasaki ..... **p. 47**
6 lieux de la Seconde Guerre mondiale à visiter en France ..... **p. 48**
Ce que tu dois savoir sur la Seconde Guerre mondiale ..... **p. 49**
La vie en France après la guerre ..... **p. 50**
Pourquoi n'y a-t-il pas eu de Troisième Guerre mondiale ? ..... **p. 51**
La Seconde Guerre mondiale en photos ..... **p. 52**

Mon cahier de jeux ..... **Pages 54 à 63**

\+ Bandes dessinées ..... **Pages 64 à 65**

En juin 1940...

Pétain décide l'arrêt des combats

Le 17 juin 1940, le maréchal Pétain, chef du gouvernement, s'adresse aux Français à la radio : il veut arrêter les combats contre l'Allemagne de Hitler. L'armée française se rend. 1 million de soldats français sont faits prisonniers par les Allemands. Le 22 juin 1940, Hitler et Pétain signent l'armistice dans un wagon, à Rethondes, au nord de Paris.

La France coupée en 2

Le Nord et l'Ouest sont occupés par les soldats allemands. Près de 10 millions de personnes ont rejoint le Sud, appelé « zone libre ». Pour cet exode, ils sont partis à pied ou en voiture, avec leurs affaires, sur les routes. Le gouvernement de Pétain s'installe à Vichy, en Auvergne.

Des Français vont aider les Allemands

Dans l'accord signé, Pétain s'engage à soutenir l'Allemagne. C'est le début de la collaboration. Par exemple, des Français aideront les soldats allemands à arrêter les Juifs ou les résistants (certains les dénonceront, des policiers participeront aux arrestations). Des entreprises françaises travailleront pour l'Allemagne...

De Gaulle veut continuer la lutte

Début juin 1940, le général de Gaulle propose au gouvernement français de continuer les combats contre l'Allemagne. Pétain refuse. De Gaulle part à Londres, en avion, le 17 juin. Churchill, le Premier ministre du Royaume-Uni, l'accueille, car il veut continuer la lutte contre Hitler.

Des appels sur Radio Londres

Le 18 juin, le général lance un appel à la radio de Londres. Il fera d'autres discours les jours suivants. Il dit que la France n'est pas seule, que rien n'est perdu et qu'il faut continuer à se battre. Il pense que, avec des armes plus modernes et avec l'aide des Alliés, la victoire contre les chars et les avions allemands est possible. Il appelle tous les Français à le suivre, à s'unir et à résister.

L'organisation de la Résistance

On appelle Forces Françaises Libres (FFL) l'ensemble des personnes qui suivent de Gaulle pour résister à l'Allemagne. Quelques milliers d'entre elles le rejoignent à Londres. D'autres s'organisent en petits groupes pour combattre les soldats allemands en France. C'est le début de la Résistance française.

ART PRESSE

Dico

Se rendre (ici) : cesser de se battre.
Armistice : accord entre 2 pays en guerre pour cesser les combats.
Collaboration (ici) : fait d'aider les soldats allemands.
Alliés (ici) : pays qui se battent contre l'Allemagne de Hitler.

La question de Tourbillon

À quel siècle sont nés Pétain et de Gaulle ?

Au XIXe (19e) siècle.

PlayBac Presse

La vie quotidienne pendant la Première Guerre mondiale

Trouver de la nourriture

Pendant la guerre, 3 000 à 4 000 tonnes de nourriture sont apportées chaque jour aux soldats sur le front. Le reste de la population doit peu manger : c'est le rationnement. Chaque famille reçoit des tickets pour se procurer une ration de pain, farine, viande, lait, sucre... Il faut souvent faire la queue pendant des heures devant les magasins pour avoir à manger.

Le rôle des femmes

Les usines doivent produire des millions d'armes et d'obus pour fournir les soldats. Pour les fabriquer, les femmes remplacent les hommes partis à la guerre. Les journées de travail durent 14 heures (presque le double d'aujourd'hui !) et les salaires sont petits. Les femmes sont nombreuses à travailler dans les hôpitaux pour soigner les soldats.

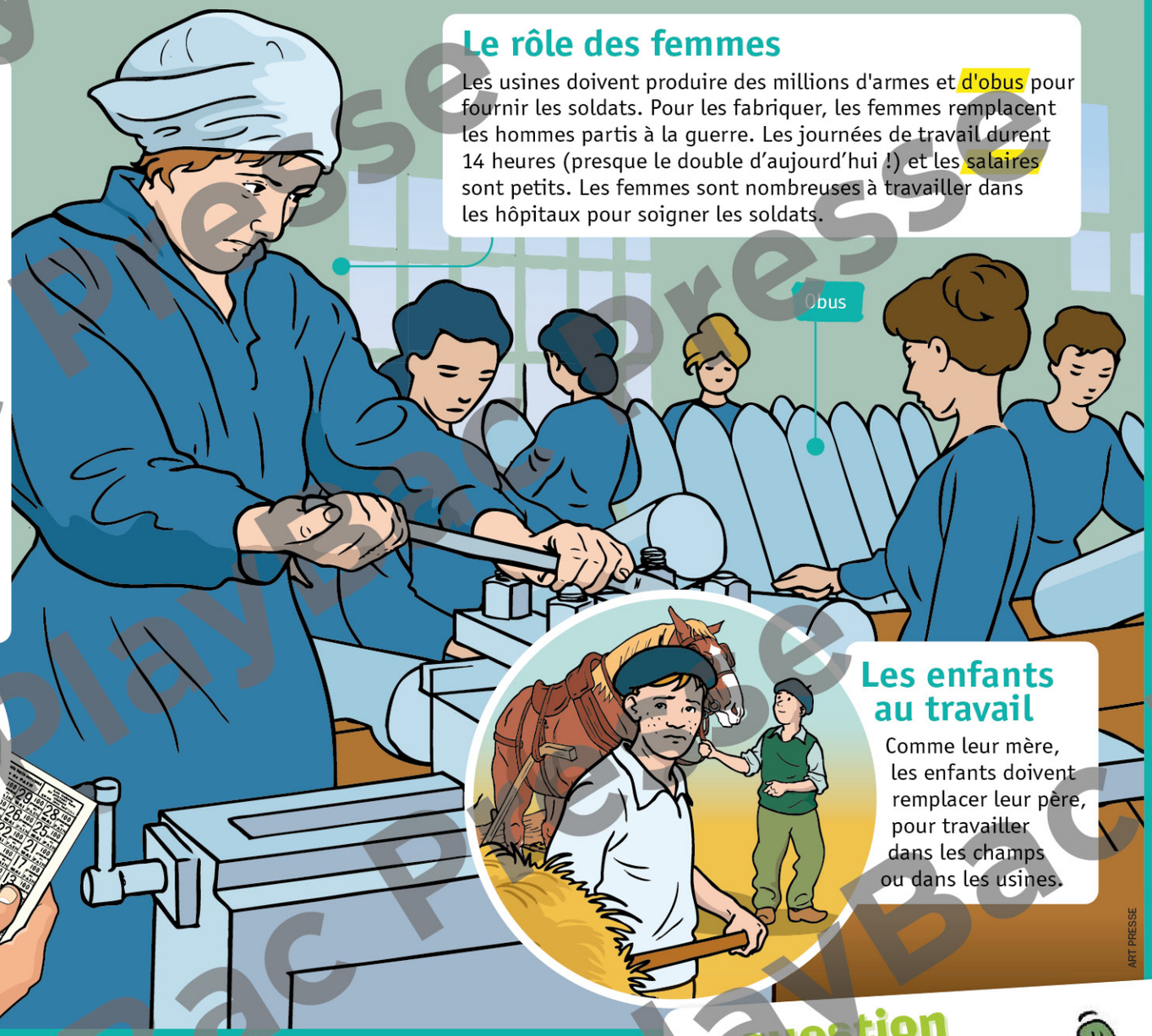

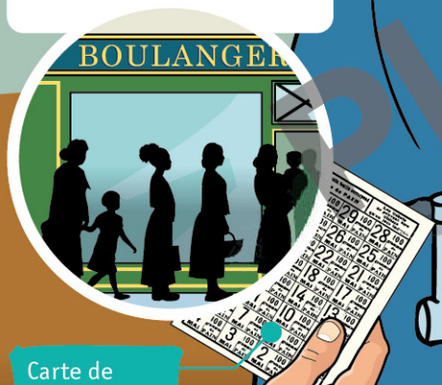

Carte de rationnement.

Les enfants au travail

Comme leur mère, les enfants doivent remplacer leur père, pour travailler dans les champs ou dans les usines.

ART PRESSE

Dico

Tonne : 1 000 kilos.
Front (ici) : champ de bataille.
Ration : quantité limitée.
Obus : sorte de bombe lancée par un canon.
Salaire : somme d'argent gagnée.

La Question de Tourbillon

Quel âge minimum faut-il avoir pour travailler dans une entreprise en France : 16, 18 ou 20 ans ?

16 ans.

PlayBac Presse